

# TRAVIPAL P080 & P280

++/32/(0)3/240 11 30  
++/32/(0)67/41 12 41



A (mm)	C	D		asbus
	25 x 35	M8x65	25	
1500	2	1	4	2
1800	3	1	6	4
2100	3	1	6	4
2400	3	1	6	4
2700	3	2	6	2
3000	4	2	8	4
3300	4	2	8	4
3600	4	2	8	4
3900	4	3	8	2
4200	5	3	10	4
4500	5	3	10	4
4800	5	3	10	4
5100	5	4	10	2
5400	6	4	12	4
5700	6	4	12	4
6000	6	4	12	4
6300	6	5	12	2
6600	7	5	14	4
6900	7	5	14	4
7200	7	5	14	4
7500	7	6	14	2
7800	8	6	16	4
8100	8	6	16	4
8400	8	6	16	4
8700	8	7	16	2
9000	9	7	18	4
9300	9	7	18	4
9600	9	7	18	4
9900	9	8	18	2
10200	10	8	20	4
10500	10	8	20	4
10800	10	8	20	4
11100	10	9	20	2
11400	11	9	22	4
11700	11	9	22	4
12000	11	9	22	4
12300	11	10	22	2
12600	12	10	24	4
12900	12	10	24	4
13200	12	10	24	4
13500	12	11	24	2

## LADDER 2 STIJLEN (3 op aanvraag)

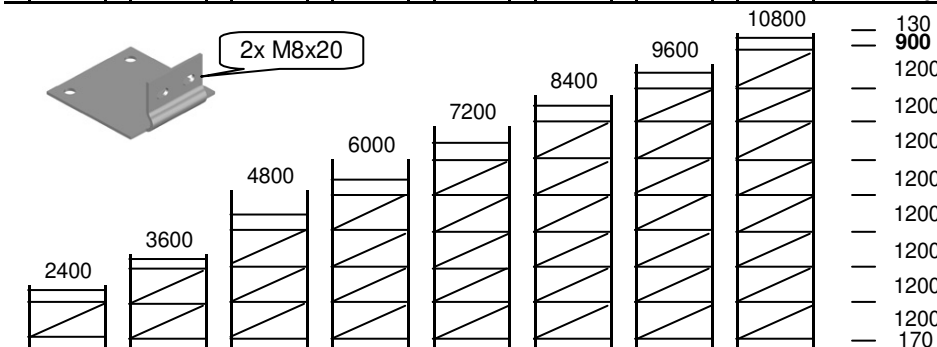
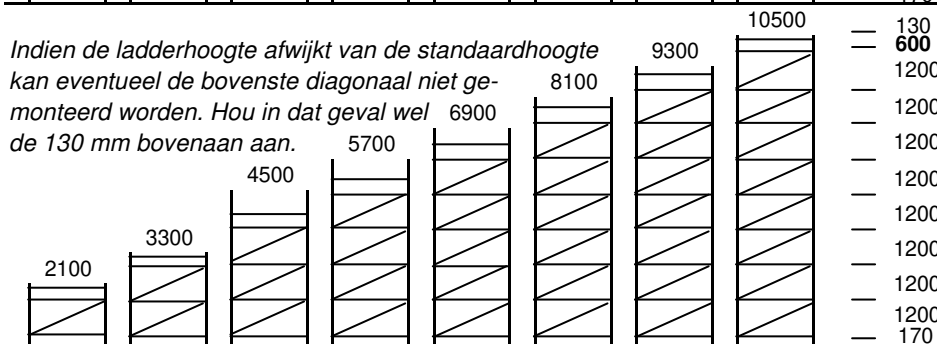
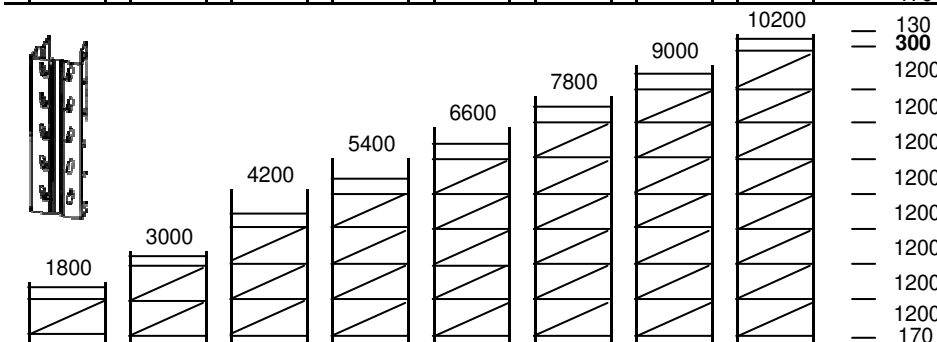
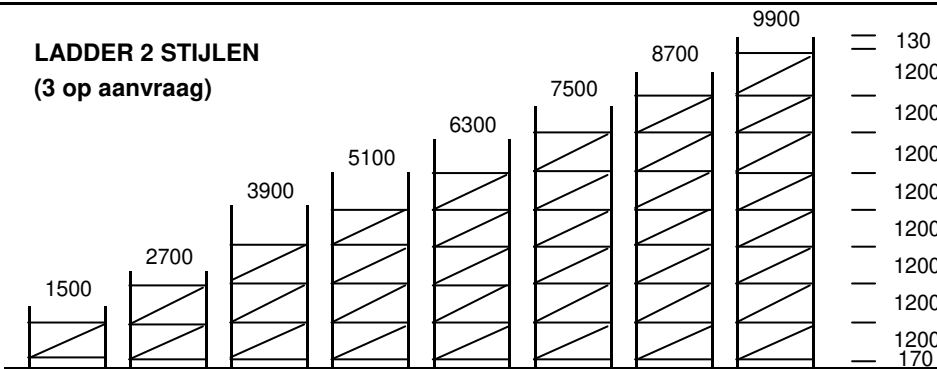

Indien de ladderhoogte afwijkt van de standaardhoogte kan eventueel de bovenste diagonaal niet gemonteerd worden. Hou in dat geval wel de 130 mm bovenaan aan.

B (mm)	C*	D*
600	543	1342
800	743	1431
900	843	1484
1000	943	1542
1050	993	1573
1100	1043	1604
1200	1143	1670

\* totale lengte  
(as/as = - 40 mm)

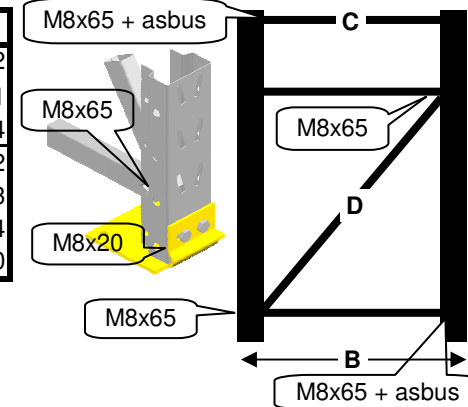
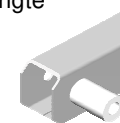

Vooraleer de montage aan te vangen gelieve de schoring te controleren in functie van de hoogte van de ladder.

**Het aanspannen van de bouten gebeurt slechts na de complete montage van de ladder !**

1. Opgepast voor de richting van de stijl : de stijl is niet omkeerbaar !
2. Bevestig aan elke stijl een stalen voet d.m.v. 2 bouten M8x20.
3. Bevestig één uiteinde van de onderste horizontale schoring in het 3e onderste gat met 1 bout M8x65 + 1 asbus.
4. Bevestig het 2e uiteinde van de horizontale schoring tesamen met het 1e uiteinde van de diagonale schoring d.m.v. 1 bout M8x65 in het 3e onderste gat.
5. Bevestig het 2e uiteinde van de diagonale schoring tesamen met het 1e uiteinde van de volgende horizontale schoring d.m.v. 1 bout M8x65. Idem voor de volgende schoringsen.
6. Bevestig het 2e uiteinde van de laatste of voorlaatste horizontale schoring d.m.v. 1 bout M8x65 + 1 asbus.
7. Is er nog een extra horizontale schoring bovenaan bevestig deze aan beide zijdes met 1 bout M8x65 + telkens 1 asbus.
8. Span alle bouten en moeren goed aan.
9. U kan eventueel (optie !) de ladder verankeren (1 anker per stijl) met ankers Ø 10 mm.

**Indien slechts 1 niveau liggers : stijlen verankeren d.m.v. ankers M10x80 + liggers bouten d.m.v. M10x30 (opties !) ter vervanging van de veiligheidspluggen.**

**Gelieve de bijgeleverde plans & handleiding nauwkeurig te respecteren. Respecteer tevens het verticaal vlak (<1/400e). Lijn de rekken perfect uit en plaats de liggers telkens met de 2 bijgeleverde veiligheidsstiften.**