

C-RACK S175 & M225

++/32/(0)3/240 11 30
++/32/(0)67/41 12 41



A (mm)	C	D		asbus
	25 x 35	M8x65	25	
1500	2	1	4	2
1800	3	1	6	4
2100	3	1	6	4
2400	3	1	6	4
2700	3	2	6	2
3000	4	2	8	4
3300	4	2	8	4
3600	4	2	8	4
3900	4	3	8	2
4200	5	3	10	4
4500	5	3	10	4
4800	5	3	10	4
5100	5	4	10	2
5400	6	4	12	4
5700	6	4	12	4
6000	6	4	12	4
6300	6	5	12	2
6600	7	5	14	4
6900	7	5	14	4
7200	7	5	14	4
7500	7	6	14	2
7800	8	6	16	4
8100	8	6	16	4
8400	8	6	16	4
8700	8	7	16	2
9000	9	7	18	4
9300	9	7	18	4
9600	9	7	18	4
9900	9	8	18	2
10200	10	8	20	4
10500	10	8	20	4
10800	10	8	20	4
11100	10	9	20	2
11400	11	9	22	4
11700	11	9	22	4
12000	11	9	22	4
12300	11	10	22	2
12600	12	10	24	4
12900	12	10	24	4
13200	12	10	24	4
13500	12	11	24	2

LADDER 2 STIJLEN (3 op aanvraag)

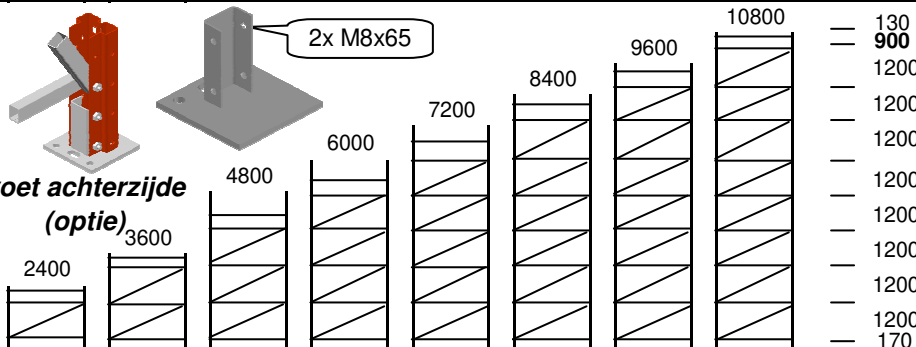
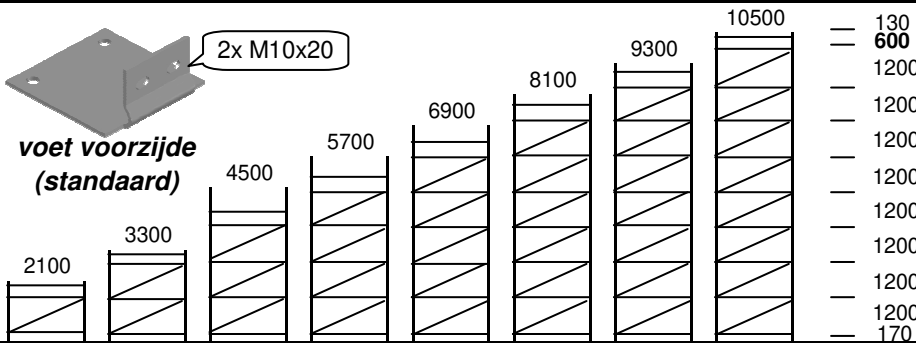
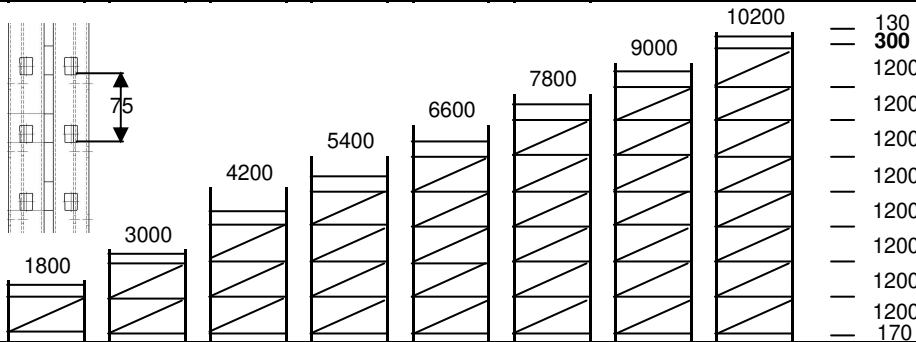
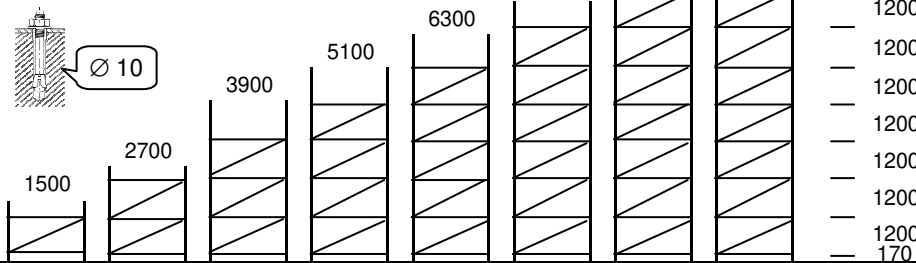

B (mm)	C*	D*
600	543	1342
800	743	1431
900	843	1484
1000	943	1542
1050	993	1573
1100	1043	1604
1200	1143	1670

* totale lengte
(as/as =
- 40 mm)

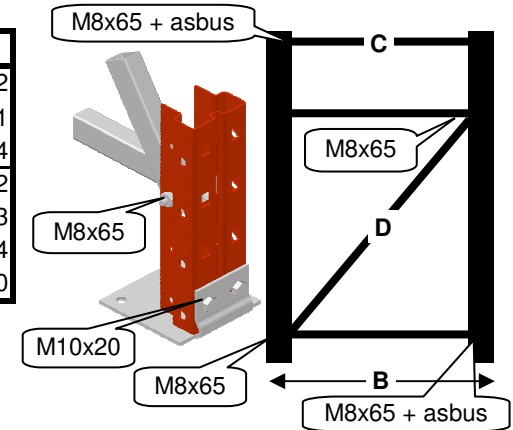
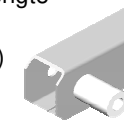

Vooraleer de montage aan te vangen gelieve de schoring te controleren in functie van de hoogte van de ladder.

Het aanspannen van de bouten gebeurt slechts na de complete montage van de ladder !

- Opgepast voor de richting van de stijl :
de stijl is niet omkeerbaar ! 
- Bevestig aan elke stijl een stalen voet d.m.v. 2 bouten M10x20 (voet voorzijde) of M8x65 (voet achterzijde).
- Bevestig één uiteinde van de onderste horizontale schoring in het 3e onderste gat met 1 bout M8x65 + 1 asbus.
- Bevestig het 2e uiteinde van de horizontale schoring tesamen met het 1e uiteinde van de diagonale schoring d.m.v. 1 bout M8x65 in het 3e onderste gat.
- Bevestig het 2e uiteinde van de diagonale schoring tesamen met het 1e uiteinde van de volgende horizontale schoring d.m.v. 1 bout M8x65. Idem voor de volgende schoringen.
- Bevestig het 2e uiteinde van de laatste of voorlaatste horizontale schoring d.m.v. 1 bout M8x65 + 1 asbus.
- Is er nog een extra horizontale schoring bovenaan bevestig deze aan beide zijdes met 1 bout M8x65 + telkens 1 asbus.
- Span alle bouten en moeren goed aan.
- U kan eventueel (optie !) de ladder verankeren (1 anker per stijl) met ankers Ø 10 mm.

Gelieve de bijgeleverde plans & handleiding nauwkeurig te respecteren. Respecteer tevens het verticaal vlak (<1/400e). Lijn de rekken perfect uit en plaats de liggers telkens met de 2 bijgeleverde veiligheidsstiften.

Indien de ladderhoogte afwijkt van de standaardhoogte kan eventueel de bovenste diagonaal niet gemonteerd worden.

Hou in dat geval wel de 130 mm bovenaan aan.