

C-RACK S175 & M225

++/32/(0)3/240 11 30
++/32/(0)67/41 12 41



A (mm)	C	D		douille
	25 x 35	M8x65	25	
1500	2	1	4	2
1800	3	1	6	4
2100	3	1	6	4
2400	3	1	6	4
2700	3	2	6	2
3000	4	2	8	4
3300	4	2	8	4
3600	4	2	8	4
3900	4	3	8	2
4200	5	3	10	4
4500	5	3	10	4
4800	5	3	10	4
5100	5	4	10	2
5400	6	4	12	4
5700	6	4	12	4
6000	6	4	12	4
6300	6	5	12	2
6600	7	5	14	4
6900	7	5	14	4
7200	7	5	14	4
7500	7	6	14	2
7800	8	6	16	4
8100	8	6	16	4
8400	8	6	16	4
8700	8	7	16	2
9000	9	7	18	4
9300	9	7	18	4
9600	9	7	18	4
9900	9	8	18	2
10200	10	8	20	4
10500	10	8	20	4
10800	10	8	20	4
11100	10	9	20	2
11400	11	9	22	4
11700	11	9	22	4
12000	11	9	22	4
12300	11	10	22	2
12600	12	10	24	4
12900	12	10	24	4
13200	12	10	24	4
13500	12	11	24	2

ECHELLE 2 MONTANTS (3 sur demande)

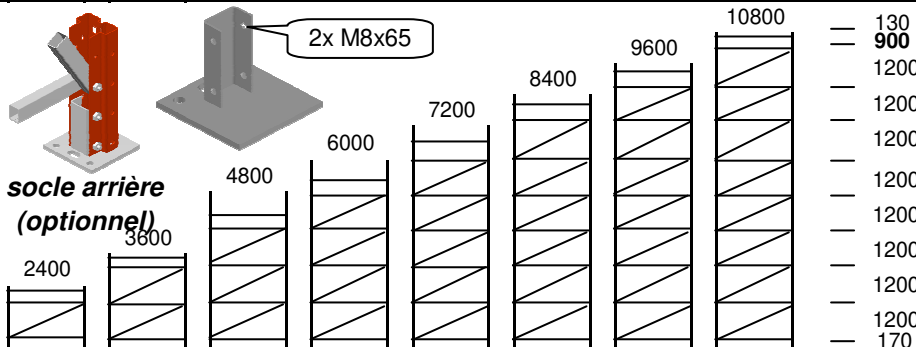
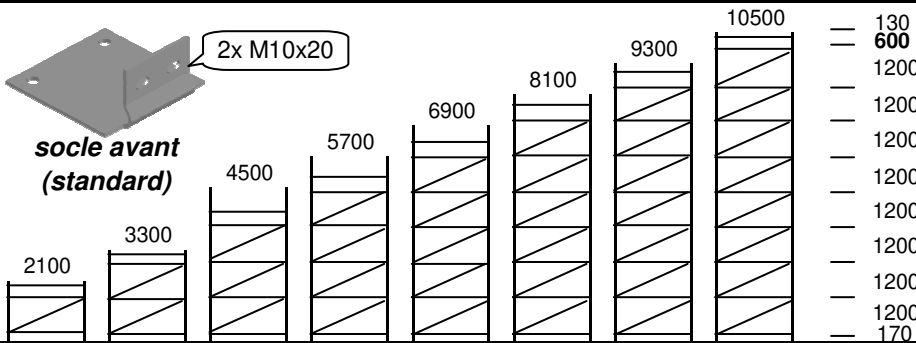
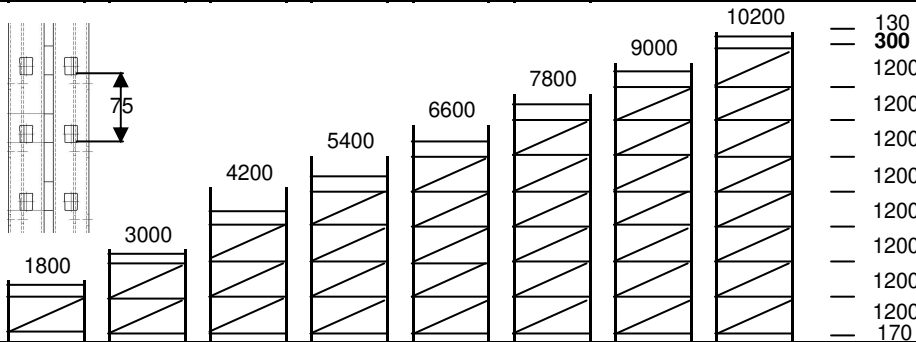
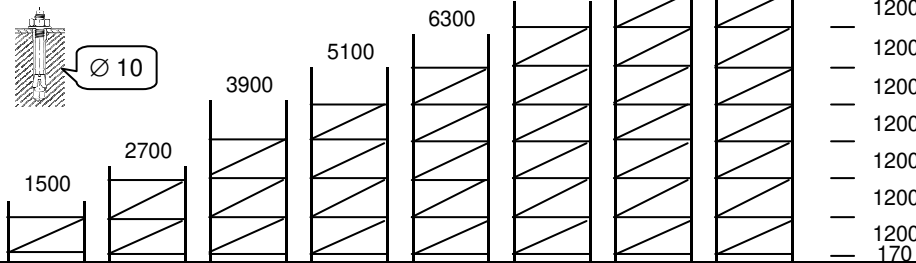

B (mm)	C*	D*
600	543	1342
800	743	1431
900	843	1484
1000	943	1542
1050	993	1573
1100	1043	1604
1200	1143	1670

* longueur hors-tout
(a/a = - 40 mm)

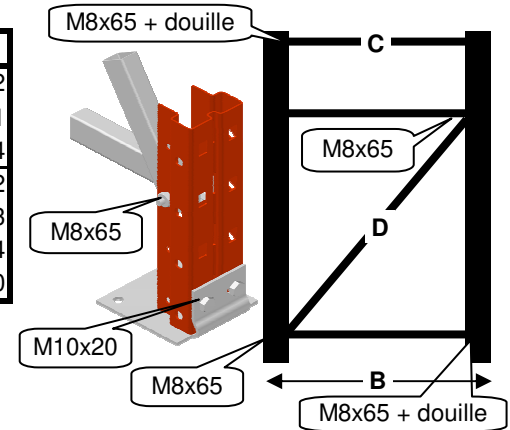
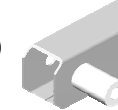

Avant l'assemblage vérifiez le croisillonnement selon la hauteur de l'échelle.

N'effectuez le serrage de la boulonnerie qu'après avoir effectué l'assemblage complet de l'échelle !

1. Attention au sens du montant : montant non réversible !
2. Fixez chaque platine à son montant avec 2 boulons M10x20 (socle avant) ou 2 boulons M8x65 (socle arrière).
3. Fixez une extrémité de la traverse basse dans le 3ième trou avec 1 boulon M8x65 + 1 douille.
4. Assemblez ensemble la 2ième extrémité de la traverse basse et une extrémité de la 1ière diagonale avec 1 boulon M8x65 dans le 3ième trou du bas.
5. Assemblez ensemble la 2ième extrémité de la diagonale avec la 1ière extrémité de la traverse suivante avec 1 boulon M8x65. Idem pour le croisillonnement suivant.
6. Assemblez la 2ième extrémité de la dernière ou avant dernière traverse avec 1 boulon M8x65 + 1 douille.
7. S'il y a encore une traverse supplémentaire montez celle-la avec 1 boulon M8x65 + 1 douille de chaque côté.
8. Serrez bien toute la boulonnerie.
9. Vous pouvez éventuellement (option !) ancrer l'échelle au sol avec des ancrages Ø 10 mm. (1 ancrage par montant)

Respectez scrupuleusement les plans ou notices de montage fournis. Respectez la verticalité de l'installation (<1/400 e). Alignez parfaitement et posez les longerons avec les 2 goupilles de sécurité prévues.

Si la hauteur d'échelle déroge de la hauteur standard il est possible que la dernière diagonale ne puisse pas être montée. Les 130 mm restent inchangés dans ce cas.